

Załącznik graficzny nr 1
do decyzji nr
Celu publicznego
Z dnia 15.06.2020r.
Znak sprawy: BGP.6733.2.4.2020
OBJAŚNIENIA:
Linie rozgraniczające teren inwestycji ABCD...A

- Legenda**
- - - - -enN- - - - - Projektowana linia kablowa nN
 - - - - -sN- - - - - Projektowana linia kablowa SN
 - - - - -o- - - - - Projektowana linia napowietrzna nN
 - - - - -o- - - - - Projektowana linia napowietrzna SN
 - ⊕ - - - - - Projektowane złącze kablowe/pomiarowe nN
 - ⚡ - - - - - Projektowana słupowa stacja transformatorowa
 - — — — — Granice ewidencyjne działki
 - ▭ — — — — — Projektowana rura osłonowa
 - ▭ — — — — — Obszar objęty wnioskiem

Skala mapy: 1:1000

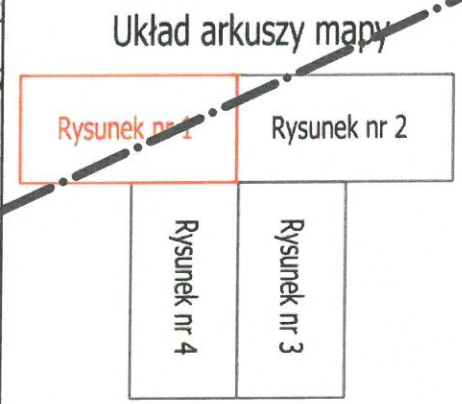

Urząd Gminy Rybczewice
Rybczewice Drugie nr 119
21-065 Rybczewice
NIP 713-17-80-918, Regon 000549074

WÓJT
mgr *Elżbieta Masicz*

/miejsce na pieczęć/

PROJEKTOWAŁ: mgr inż. Bartosz Bogusz upr. bud. nr LUB/0028/PW0E/14	Skala 1:1000	 Instaler Bartosz Bogusz Izdebno Kolonia 25; 21-065 Rybczewice adres do korespondencji: ul. Mariana Rapackiego 19; 20-150 Lublin tel.: +48 664-339-707 email: biuro@instaler.eu
OPRACOWAŁ: mgr inż. Jarosław Michnik	Format A4+	
INWESTOR: PGE Dystrybucja S.A. z/s. w Lublinie ul. Garbarska 21A, 20-340 Lublin	Data 2020.03	
PROJEKT: Budowa linii kablowych nN, złączy kablowych nN, przyłączy kablowych nN, wewnętrznych linii zasilających nN, linii kablowych SN, słupowych stacji transformatorowych, przebudowa słupów linii napowietrznej nN, słupów linii napowietrznej SN oraz linii napowietrznej nN - oświetlenia ulicznego w miejscowości Pilaszkowice, gmina Rybczewice.		
TUTUL: Projekt zagospodarowania terenu		RYS. NR 1

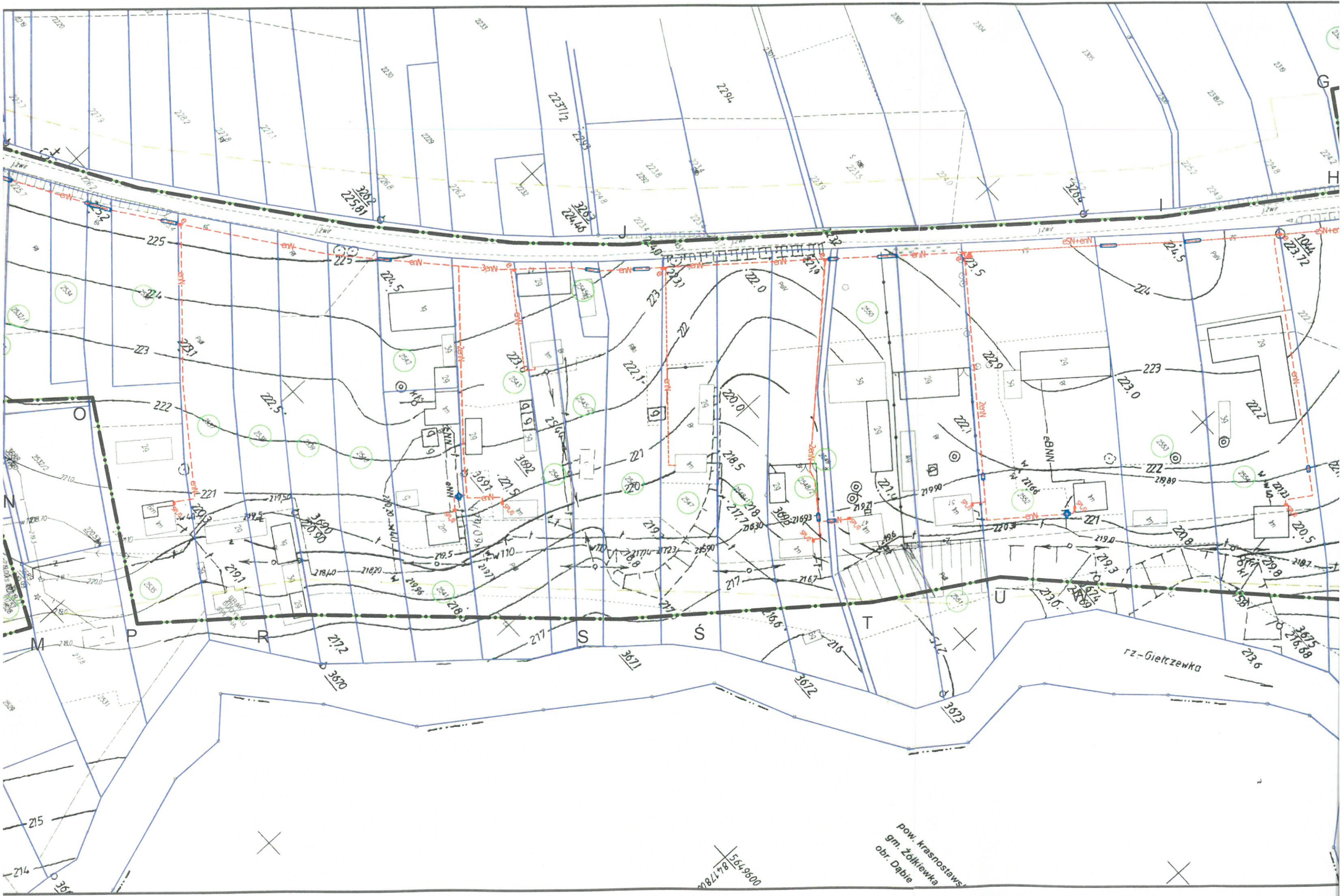

pow. krasnostawski
gm. Zółkiewka
obr. Dąbie

Mapa do celów projektowych

Oznaczenie kancelaryjne zgłoszenia pracy geodezyjnej		6640.130.2019
Miejscowość		Pilaszkowice II, Bazar
Jednostka ewidencyjne	Identyfikator	061704_2
	Nazwa	Rybczewice
Obręb ewidencyjny	Identyfikator i nazwa	
	061704_2.0007 - Pilaszkowice II 061704_2.0001 - Bazar	
Działki ewidencyjne		2451, 2733/1, 2733, 1101, 1110, 1187
Skala mapy		1 : 1000
Nazwa układu współrzędnych	Prostokątnych płaskich	2000 / 8, sekcje: 8.145.10.04.1, 8.145.10.04.2, 8.145.10.04.3 8.145.10.05.1, 8.146.10.24.4, 8.146.10.25.3
	Wysokościowy	Kronsztadt 60
Mapa aktualna w obszarze objętym zamówieniem na dzień:		01.08.2019 r
Oznaczenie granic obszaru objętego aktualizacją		-----
Niniejsza mapa została wykonana bez ustaleń obciążeń dotyczących służebności gruntowych.		
Wykazane na niniejszej mapie granice nieruchomości są określone z wymaganą dokładnością.		
<p>GEODETA Andrzej Caban Ipr. Nr 3842 20-533 Lublin, ul. Romantyczna 19/37 tel. 604 723 597 REGON 430462615 NIP 712-101-00-30</p>		<p>imię i nazwisko, nr uprawnień oraz data i podpis geodety</p> <p>25.09.2019</p>
<p>nazwa/ imię i nazwisko wykonawcy oraz data i podpis wykonawcy, który opracował mapę</p>		

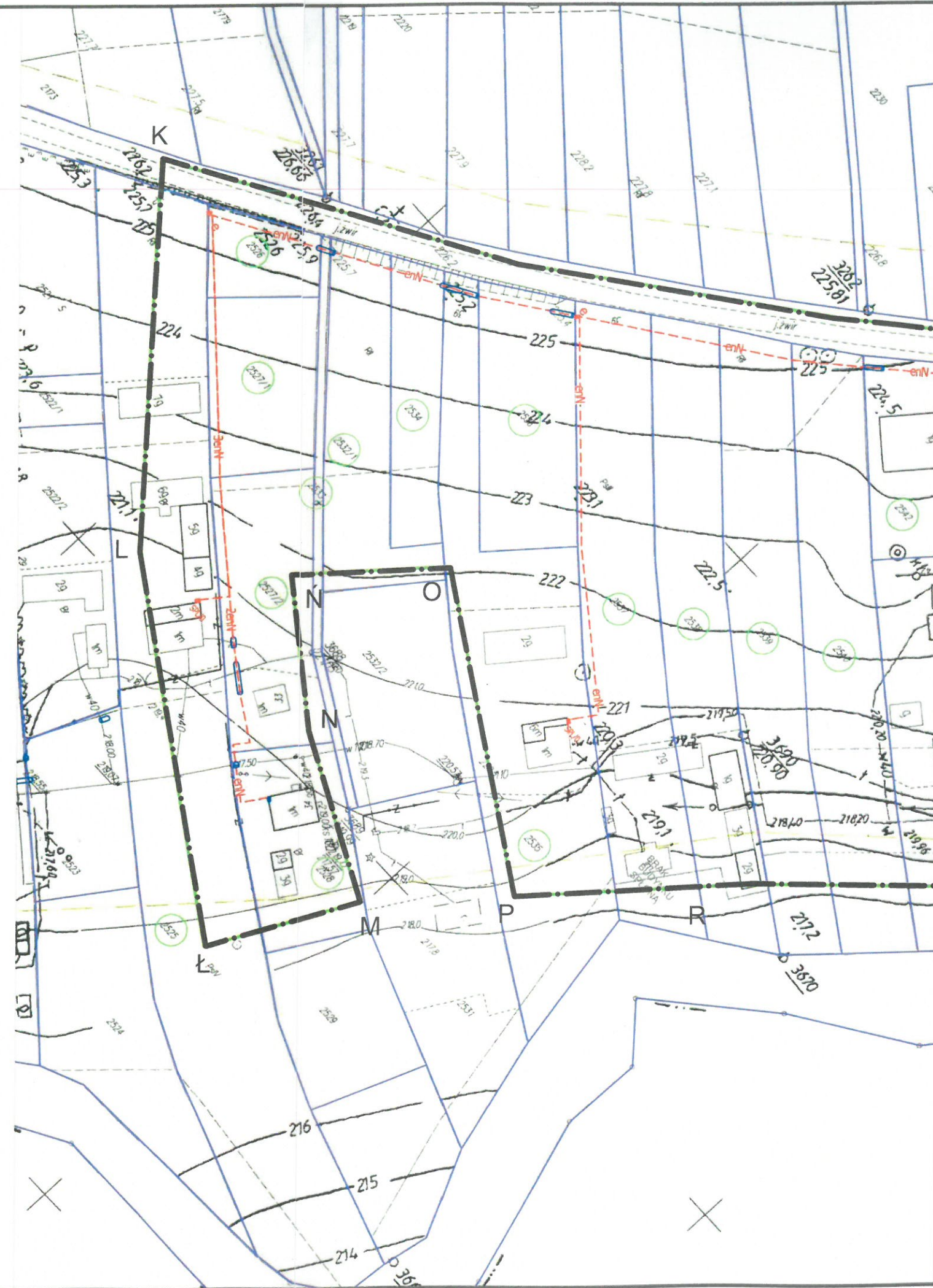

2019 1233
2019 -10- 1 6

[Handwritten signature]

Załącznik graficzny nr 1

do decyzji nr.....

Celu Publicznego

Z dnia..... 15.06.2020r.....

Znak sprawy. BGP. 6733.2.4.2020

OBJAŚNIENIA:

Linie rozgraniczające teren inwestycji

ABCD...A

Obszary szczególnego zagrożenia powodzią



Legenda

- - - eN - - - - - Projektowana linia kablowa nN
- - - eSN - - - - - Projektowana linia kablowa SN
- - - - - Projektowana linia napowietrzna nN
- - - - - Projektowana linia napowietrzna SN
- ie - - - - - Projektowane złącze kablowe/pomiarowe nN
- ⚡ - - - - - Projektowana słupowa stacja transformatorowa
- - - - - Granice ewidencyjne działki
- - - - - Projektowana rura osłonowa
- - - - - Obszar objęty wnioskiem

Skala mapy: 1:1000

Układ arkuszy mapy

Rysunek nr 1	Rysunek nr 2
Rysunek nr 4	Rysunek nr 3

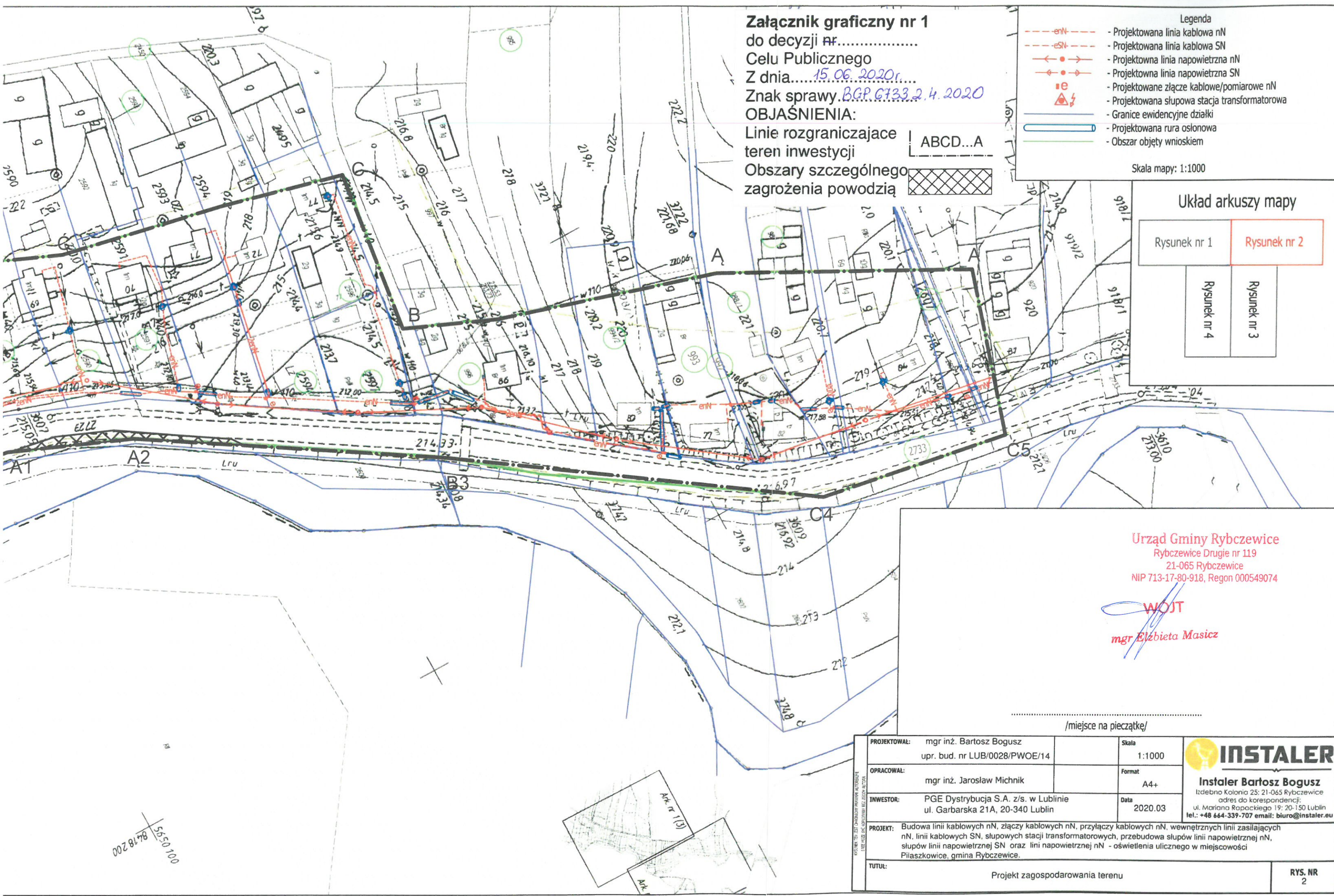

Urząd Gminy Rybczewice
Rybczewice Drugie nr 119
21-065 Rybczewice
NIP 713-17-80-918, Regon 000549074

WOJT
mgr Elżbieta Masicz

/miejsce na pieczęć/

PROJEKTOWAŁ: mgr inż. Bartosz Bogusz upr. bud. nr LUB/0028/PWOE/14	Skala: 1:1000	 Instaler Bartosz Bogusz Izdebno Kolonia 25; 21-065 Rybczewice adres do korespondencji: ul. Mariana Rapackiego 19; 20-150 Lublin tel.: +48 664-339-707 email: biuro@instaler.eu
OPRACOWAŁ: mgr inż. Jarosław Michnik	Format: A4+	
INWESTOR: PGE Dystrybucja S.A. z/s. w Lublinie ul. Garbarska 21A, 20-340 Lublin	Data: 2020.03	
PROJEKT: Budowa linii kablowych nN, złączy kablowych nN, przyłączy kablowych nN, wewnętrznych linii zasilających nN, linii kablowych SN, słupowych stacji transformatorowych, przebudowa słupów linii napowietrznej nN, słupów linii napowietrznej SN oraz linii napowietrznej nN - oświetlenia ulicznego w miejscowości Piłazkowie, gmina Rybczewice.		
TUTUL: Projekt zagospodarowania terenu		RYS. NR 2

002 81 78 / 55 50 100

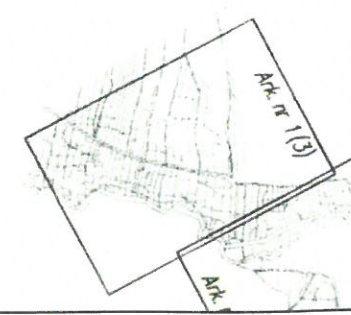

Mapa do celów projektowych

Oznaczenie kancelaryjne zgłoszenia pracy geodezyjnej		6640.130.2019
Miejscowość		Pilaszkowice II, Bazar
Jednostka ewidencyjne	Identyfikator	061704_2
	Nazwa	Rybczewice
Obręb ewidencyjny	Identyfikator i nazwa	
	061704_2.0007 - Pilaszkowice II 061704_2.0001 - Bazar	
Działki ewidencyjne		2451, 2733/1, 2733, 1101, 1110, 1187
Skala mapy		1 : 1000
Nazwa układu współrzędnych	Prostokątnych płaskich	2000 / 8, sekcje. 8.145.10.04.1, 8.145.10.04.2, 8.145.10.04.3 8.145.10.05.1, 8.146.10.24.4, 8.146.10.25.3
	Wysokościowy	Kronsztadt 60
Mapa aktualna w obszarze objętym zamówieniem na dzień:		01.08.2019 r
Oznaczenie granic obszaru objętego aktualizacją		-----

Niniejsza mapa została wykonana bez ustaleń obciążeń dotyczących służebności gruntowych.

Wykazane na niniejszej mapie granice nieruchomości są określone z wymaganą dokładnością.

GEODETA
Andrzej Caban
Ipr. Nr 3842

20-533 Lublin, ul. Romantyczna 19/37
tel. 604 723 597
REGON 430462615 NIP 712-101-00-30

.....
nazwa/ imię i nazwisko wykonawcy oraz
data i podpis wykonawcy, który opracował mapę

.....
imię i nazwisko, nr uprawnień oraz
data i podpis geodety

25.09.2019

2019 1233

2019 -10- 1 6

[Handwritten signature]

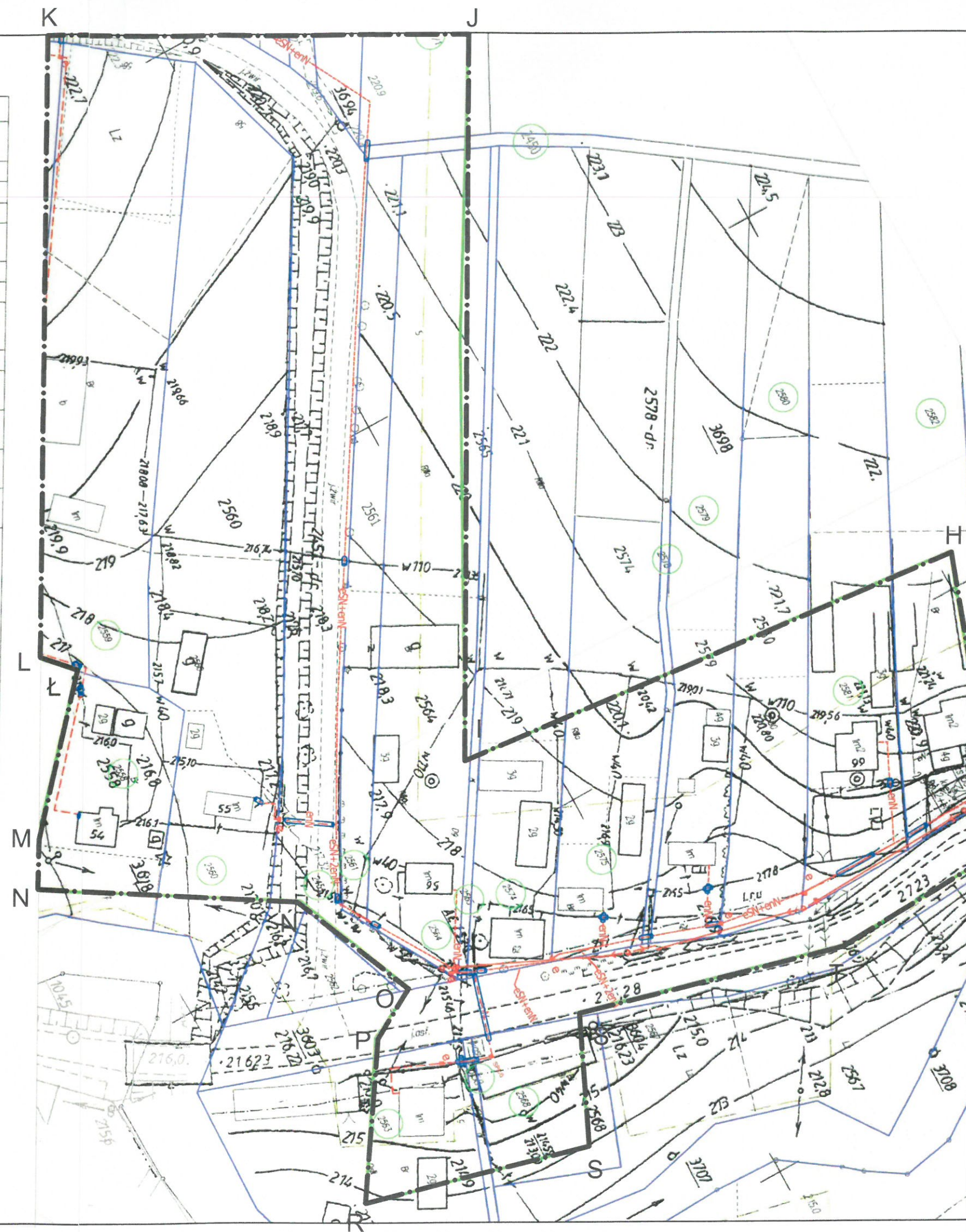

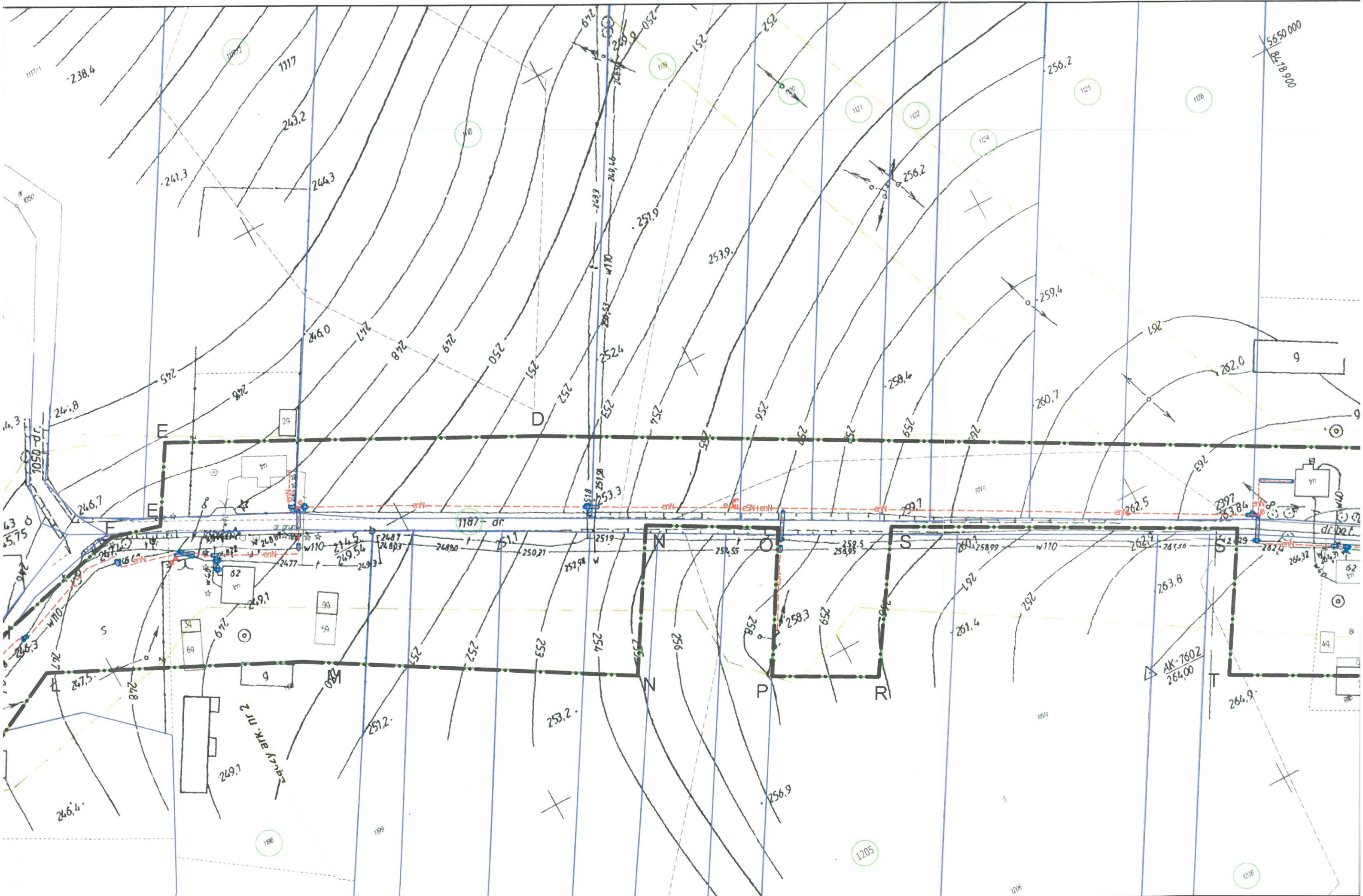

Załącznik graficzny nr 1
do decyzji nr.....
Celu Publicznego
Z dnia 15.06.2020r.
Znak sprawy B.GP.6733.2.4.2020
OBJAŚNIENIA:

Linie rozgraniczające teren inwestycji
Obszary szczególnego zagrożenia powodzią

ABCD...A



- Legenda**
- en- - Projektowana linia kablowa nN
 - sN- - Projektowana linia kablowa SN
 - >>>- - Projektowana linia napowietrzna nN
 - <<<- - Projektowana linia napowietrzna SN
 - ie - Projektowane złącze kablowe/pomiarowe nN
 - ⚡ - Projektowana słupowa stacja transformatorowa
 - - Granice ewidencyjne działki
 - - Projektowana rura osłonowa
 - - Obszar objęty wnioskiem
 - en/sN- - Projektowana linia kablowa nN/SN według odrębnego opracowania - obszar w kompetencji Starosty Powiatu Krasnystaw
 - ie - Projektowane złącze kablowe nN według odrębnego opracowania - obszar w kompetencji Starosty Powiatu Krasnystaw
- Skala mapy: 1:1000

Układ arkuszy mapy

Rysunek nr 1	Rysunek nr 2
Rysunek nr 4	Rysunek nr 3

Urząd Gminy Rybczewice
Rybczewice Drugie nr 119
21-065 Rybczewice
NIP 713-17-80-918, Regon 000549074

WÓJT
mgr **Elżbieta Masicz**

/miejsce na pieczęć/

PROJEKTOWAŁ: mgr inż. Bartosz Bogusz upr. bud. nr LUB/0028/PWOC/14	Skala: 1:1000	INSTALER Instaler Bartosz Bogusz Izdebno Kolonia 25: 21-065 Rybczewice adres do korespondencji: ul. Mariana Rapackiego 19: 20-150 Lublin tel.: +48 664-339-707 email: biuro@instaler.eu
OPRACOWAŁ: mgr inż. Jarosław Michnik	Format: A4+	
INWESTOR: PGE Dystrybucja S.A. z/s. w Lublinie ul. Garbarska 21A, 20-340 Lublin	Data: 2020.03	
PROJEKT: Budowa linii kablowych nN, złączy kablowych nN, przyłączy kablowych nN, wewnętrznych linii zasilających nN, linii kablowych SN, słupowych stacji transformatorowych, przebudowa słupów linii napowietrznej nN, słupów linii napowietrznej SN oraz linii napowietrznej nN - oświetlenia ulicznego w miejscowości Pilaszkowice, gmina Rybczewice.		
TUTUL: Projekt zagospodarowania terenu		RYS. NR 4

2
ice
2.0007 - Piłszkowice II
2.0001 - Bazar
33/1, 2733, 1101, 1110, 1187

sekcje:
04.1, 8.145.10.04.2, 8.145.10.04.3
05.1, 8.146.10.24.4, 8.146.10.25.3
1:60

01.08.2019 r

ych służebności gruntowych.
ne z wymaganą dokładnością.

GEODETA
Andrzej Caban
Upr. Nr 3842
33 Lublin, ul. Romantyczna 19/3
tel. 604 723 597
N 430462615 NIP 712-101-00-30
wisko, nr uprawnień oraz
łpis geodety
.09.2019

STAROSTA ŚWIDNICKI

0617 2019.1235

2019-10-16

[Signature]
Andrzej Caban

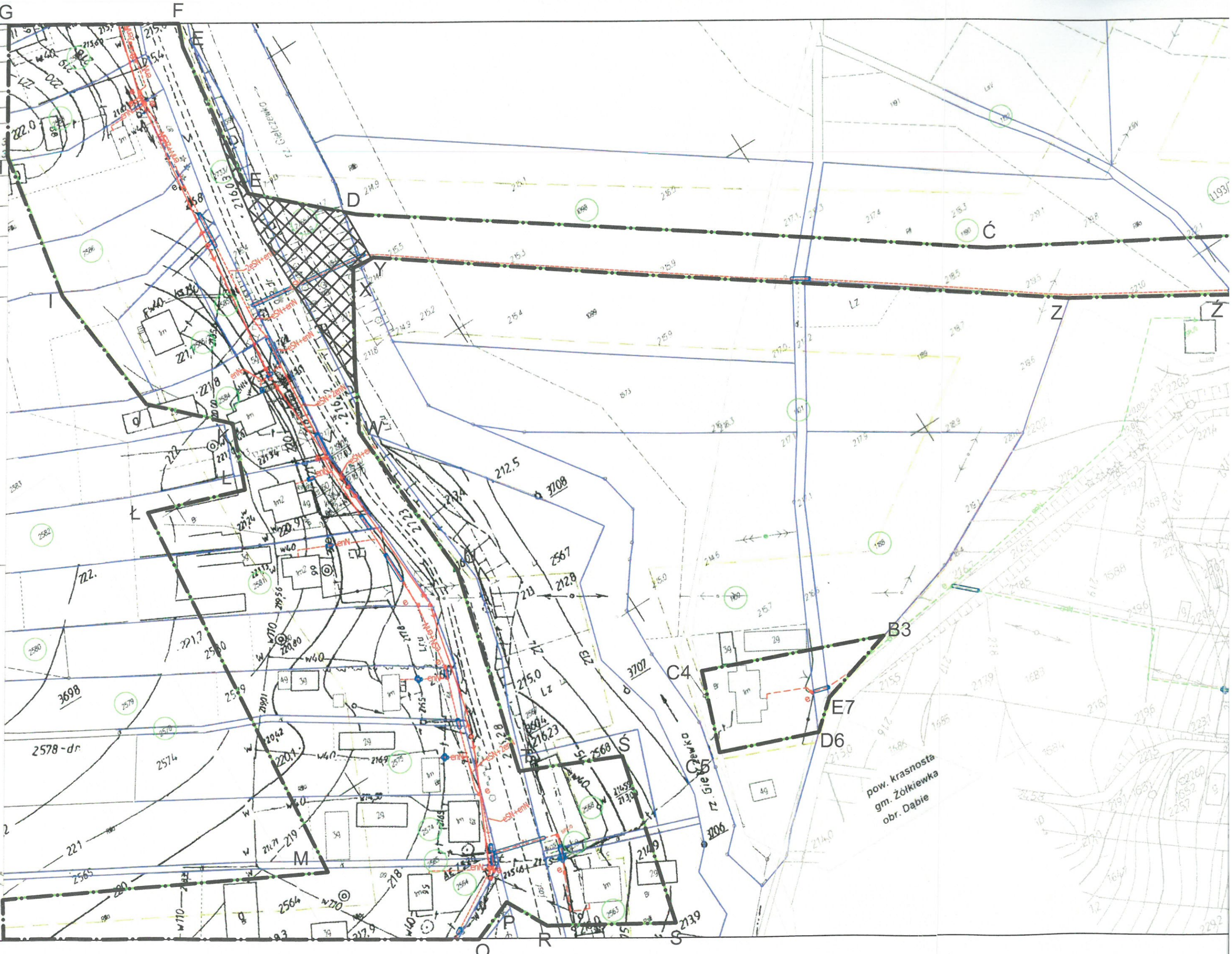

pow. krasnosta
gm. Żółkiewka
obr. Dąbie

